Friedrich-Stellwagen-Orgeltage

Mi. 27.8.
19:00 Uhr
St. Marien
10,- (7,-) €

Eröffnungskonzert
Sebastian Krause (Leipzig), Barockposaune
Martin Rost (Stralsund), Orgel
Frescobaldi, Ortiz, Scheidemann, Palestrina

28.+ 29.8.
12:30 Uhr
St. Marien
Eintritt frei

Mittagsandachten
mit norddeutscher Orgelmusik des 17./18. Jh.
Martin Rost

Do. 28.8.
19:00 Uhr
10,- (7,-) €

Orgelkonzert
Jean-Luc Ho (Paris)
Werke aus Renaissance und Barock

Fr. 29.8.
19:00 Uhr
Bruderschafts-kapelle St. Marien
20,- €

Kammerkonzert
Hausmusik bei Familie Bach
Britta Schwarz (Dresden), Mezzosopran
Jean-Luc Ho (Paris), Cembalo | Martin Rost, Orgel
Musik der Bachfamilie, Texte aus Briefen J. S. Bachs

Sa. 30.8.
13:00 Uhr
58,- € inkl. Bus, Kaffee, Orgelführung und Eintritt

Stellwagen-Orgeltage zu Gast …
… in Basedow und Zettemin
Herbst/Gercke-Orgel: Martin Rost (Stralsund)
Friese I–Orgel: Pavel Cerny (Prag)
Anmeldung bis 15.8. im Gemeindebüro St. Marien

So. 31.8.
11:45 Uhr
St. Marien
Eintritt frei

Orgelmatinee
Pavel Cerny (Prag)
Habsburgische Orgelkunst aus Renaissance und Barock

So. 31.8.
19:00 Uhr
St. Marien
16,- (12,-) €

Festliches Abschluss-Orgelkonzert
„Lutherische und kalvinistische Reformation im Dialog"
Pieter van Dijk (Amsterdam)
Sweelinck, Buxtehude, Hanff, Kauffmann, Bach u.a.

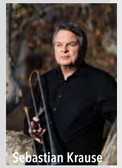
Sebastian Krause

Britta Schwarz

Jean-Luc Ho

Pieter van Dijk

Fr. 29.8.
19:00 Uhr
St. Nikolai
60 / 50 / 40,- €

Konzert der Festspiele MV
„Abenteuer Barock" mit Daniel Hope and Friends
Ortiz, Händel, Vivaldi u.a.
VVK über festspiele-mv.de

September

Mi. 3.9.
19:00 Uhr
St. Nikolai
10,- (7,-) €

Orgelkonzert
Arvid Gast (Lübeck)
Bach, Reger, Reubke

Sa. 6.9.
19:30 Uhr
St. Nikolai
25,- bis 42,- €
bei Reservix

Maybebop „Muss man mögen"
A Capella-Pop vom Feinsten:
4 Jungs, 4 Mikros, sonst nichts!

Maybebop

Mi. 10.9.
19:00 Uhr
St. Jakobi
10,- (7,-) €

Orgelkonzert
Andreas Marquardt (Saalfeld)
Scheidt, Bach, Brahms, Mendelssohn Bartholdy

Mi. 17.9.
19:00 Uhr
St. Marien
10,- (7,-) €

Orgelkonzert
Klaus Eichhorn (Berlin)
Luthers „Ein feste Burg" in Vertonungen von Praetorius, Tunder, Hanff u.a.

Fr. 19.9.

5. Stralsunder Orgelnacht

19:00 Uhr
St. Marien

Von Gotik bis Barock
Martin Rost (Stralsund)

20:15 Uhr
St. Jakobi

Musik aus Osteuropa
Vidas Pinkevicius (Vilnius)

21:30 Uhr
St. Nikolai
24,- (20,-) €

Orgel und Live-Elektronik
Improvisationen mit Pam Hulme (Berlin)

Oktober

Do. 2.10.
19:00 Uhr
St. Marien
Turmhalle
10,- €

Sonderkonzert
Liederabend der Schubert-Klasse der Musikhochschule Leipzig
Studierende der Klasse von Prof. Roland Schubert
musizieren Lieder aus Klassik und Romantik
Klavier: Heiko Reintzsch

Fr. 3.10.
11:00 Uhr
St. Marien
Eintritt frei

Orgelmatinee
am Tag der Deutschen Einheit
Martin Rost (Stralsund)

Fr. 31.10.
17:00 Uhr
St. Nikolai
Eintritt frei

Orgelkonzert am Reformationstag
J. S. Bach: „III. Theil der Clavierübung"
Orgelmesse nach Katechismus- und anderen Chorälen
Matthias Pech (Stralsund)

November

So. 23.11.
17:00 Uhr
St. Marien
Eintritt frei

Orgelkonzert am Ewigkeitssonntag
Martin Rost (Stralsund)
Scheidemann, Buxtehude, Bach

Sa. 29.11.
17:00 Uhr
St. Marien
Eintritt frei

Bläsermusik zum Advent
Grimmener Blasmusik
Leitung: Hans-Joachim Praeckel

Dezember

So. 7.12.
Kirche Niepars
17:00 Uhr
Eintritt frei

Christmas Carols
und Weihnachtslieder aus aller Welt
Gospelchor „N'Choir for Heaven"
Leitung: Matthias Pech
Auch schon am 5.12. im SOS-Kinderdorf Grimmen zu hören!

So. 7.12.
17:00 Uhr
St. Marien
Eintritt frei

Adventsmusik im Kerzenschein
Advents- und Weihnachtslieder zum Mitsingen
Sabine Lange, Sopran
Kantorei St. Marien Stralsund
Leitung und Orgel: Martin Rost

So. 14.12.
17:00 Uhr
St. Jakobi
A 25,- (20,-) €
B 20,- (15,-) €
bei Reservix

„Weihnachtsoratorium"
Camille Saint-Saëns: Oratoire de Noël
Benjamin Britten: A Ceremony of Carols
Amrei Beuerle (Wismar), Sopran
Pihla Terttunen (Stralsund), Mezzosopran
Sonja Boskou (Lüneburg), Alt
Timo Rößner (Lüneburg), Tenor
Markus Vollberg (Schwerin), Bass
Bachchor St. Nikolai
Sophia Warczak, Harfe | Robert Schulz, Orgel
Studierende der HMT Rostock
Leitung: Matthias Pech

So. 21.12.
16:00+18:00
St. Nikolai
1,- €

Bläsermusiken im Kerzenschein
Posaunenchöre aus Stralsund und Umgebung
Leitung: Andreas Thieme
Orgel: Matthias Pech

Mi. 24.12.
22:00 Uhr
St. Marien
Eintritt frei

Orgelkonzert zur Heiligen Nacht
Weihnachtliche Musik für Sopran und Orgel
Sabine Lange, Sopran
Martin Rost, Orgel

Mi. 31.12.
17:00 Uhr
St. Marien
Eintritt frei

Orgelvesper zum Jahresausklang
Martin Rost (Stralsund)
Tunder, Leyding, Bach

Orgelstadt STRALSUND

Konzerte 2025

April

Fr. 18.4.
15:00 Uhr
St. Nikolai
Eintritt frei

Musikalische Vesper
zur Sterbestunde Christi
Bachchor an St. Nikolai, Leitung: Matthias Pech
Motetten von Gallus, Eccard, Kuhnau u.a.

Fr. 18.4.
17:00 Uhr
St. Marien
Eintritt frei

Orgelkonzert am Karfreitag
Martin Rost (Stralsund)
Buxtehude, Müthel, Pachelbel, Bach

Mai

Sa. 24.5.
18:00 Uhr
St. Nikolai
15,25 €

LutherNacht
zum 500. Jubiläum der Reformation in Stralsund
Feiern wie zu Luthers Zeiten: Chormusik, Luthermahl, Tischreden, Schauspiel und Erlebnisparcours
Karten am Besuchereingang von St. Nikolai

Juni

Mi. 11.6.
19:00 Uhr
St. Nikolai
10,- (7,-) €

Orgelkonzert
Andreas Warnke (Stralsund)
Bach, Rheinberger, Karg-Elert

Mi. 18.6.
19:00 Uhr
St. Jakobi
10,- (7,-) €

Bariton, Cello und Orgel
Gotthold Schwarz (Leipzig), Bariton
Ulrich Thiem (Dresden), Violoncello
Matthias Pech (Stralsund), Orgel
Schütz, Böhm, Vivaldi, Telemann, Bach, Liszt u.a.

So. 22.6.
17:00 Uhr
St. Nikolai
A 20,- (15,-) €
B 15,- (10,-) €
bei Reservix

Rockoratorium „Jesaja“
von Hartmut Naumann
Friederike Ullmann und Hartmut Naumann, Gesang
Gospelchor „N'Choir for Heaven“ und Band
Leitung: Matthias Pech

Hartmut Naumann

Gotthold Schwarz

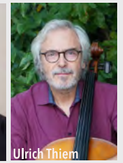
Ulrich Thiem

Mo. 23.6.
19:00 Uhr
St. Marien
Eintritt frei

Humanität in Krisen
Konzert der Chöre des Hansa-Gymnasiums
Leitung: Greta Behnke
Rutter, Gjeilo, Hozier, Adele u.a.

Mi. 25.6.
19:00 Uhr
St. Marien
10,- (7,-) €

Orgelkonzert
„Vater unser"–Vertonungen
aus Renaissance und Barock
Martin Rost

Juli

Mi. 2.7.
19:00 Uhr
St. Nikolai
10,- (7,-) €

Trompete und Orgel
Christian Packmohr (Rostock), Trompete
Frank Dittmer (Greifswald), Orgel
Vivaldi, Eben, Listemann u.a.

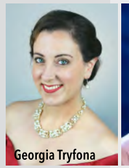
Georgia Tryfona

Csaba Grünfelder

Thomas Rettensteiner

Bachchor St. Nikolai

So. 6.7.
17:00 Uhr
St. Jakobi
A 25,- (20,-) €
B 20,- (15,-) €
bei Reservix

„Ein feste Burg“ – Konzert zum 500. Jubiläum der Reformation in Stralsund
Felix Mendelssohn Bartholdy: Sinfonie Nr. 5
Albert Becker: Reformationskantate op. 28
Georgia Tryfona (Berlin), Sopran
Csaba Grünfelder (Rostock), Altus und Tenor
Thomas Rettensteiner (Stralsund), Bariton
Bachchor St. Nikolai, Chor der Luthergemeinde,
Mitglieder der Singakademie Stralsund
Sinfonisches Orchester
Leitung: KMD Matthias Pech

Mi. 9.7.
19:00 Uhr
St. Jakobi
10,- (7,-) €

Orgelkonzert
Christopher Lichtenstein (Herzberg)
Scheidt, Zachow, Telemann, Bach

Di. 15.7.
13:00 Uhr
St. Marien
Eintritt frei

Klangwelt der Stellwagen-Orgel
Martin Rost, Orgel
Angelika Kiewitt, Texte

Mi. 16.7.
19:00 Uhr
St. Marien
10,- (7,-) €

Orgelkonzert
Christopher Allsop (Eton College)
Buxtehude, Tomkins, Byrd, Stanley, Distler

Mi. 23.7.
19:00 Uhr
St. Nikolai
10,- (7,-) €

Orgelkonzert
David Suchanek (Barth)
Bach, Vierne und Duruflé

So. 27.7.
11:45 Uhr
St. Marien
Eintritt frei

Chor-Orgel-Matinee
Musik des 19. und 20. Jahrhundert
Cantorei der Reformationskirche Berlin-Moabit
Leitung: Caspar Wein – Martin Rost, Orgel

So. 27.7.
17:00 Uhr
St. Nikolai
Eintritt frei

Starke Stücke – Orchesterkonzert
Sinfonien und Konzerte von Vanhal, Fasch, Telemann
Ensemble Amadeus (Denneritz)
Leitung: Normann Kästner

Di. 29.7.
18:30 Uhr
St. Jakobi
40,00 €

Johann Sebastian Bach
Hohe Messe h-Moll
Frieda Jolande Barck, Sopran I
Britta Schwarz, Sopran II
Henriette Gödde, Alt
Tobias Hunger, Tenor
Tobias Berndt, Bass
Collegium Vocale Leipzig
Merseburger Hofmusik
Leitung: Michael Schönheit
Konzert zugunsten des Stralsunder Kinderhospizes

Mi. 30.7.
19:00 Uhr
St. Jakobi
10,- (7,-) €

Orgelkonzert
Kamilla Levai (Budapest)
Buxtehude, Muffat, Bach

Merseburger Hofmusik, Michael Schönheit

Kamilla Levai

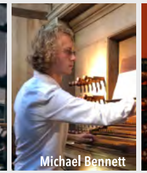
Michael Bennett

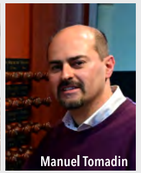
Manuel Tomadin

August

So. 3.8.
11:45 Uhr
St. Marien
Eintritt frei

Orgelmatinee
an der Stellwagen-Orgel
Michael Bennett (Amsterdam)
Sweelinck, Praetorius, Farneby, Buxtehude

Di. 5.8.
13:00 Uhr
St. Marien
Eintritt frei

Klangwelt der Stellwagen-Orgel
Martin Rost, Orgel
Angelika Kiewitt, Texte

Mi. 6.8.
19:00 Uhr
St. Marien
10,- (7,-) €

Orgelkonzert
Contrappunto gentile – Florilegium organa
Manuel Tomadin (Trieste)
Scheidt, Bödecker, Radeck, Bruhns, Buxtehude

Mi. 13.8.
19:00 Uhr
St. Nikolai
10,- (7,-) €

BACH PUR
Motetten und Orgelmusik von J. S. Bach
Kammerchor „Con Amore“ (Freiburg)
Leitung: Birgit Büssemeier
Felix Wunderle, Orgel

So. 17.8.
11:45 Uhr
St. Marien
Eintritt frei

Orgelmatinee
Martin Rost (Stralsund)
Scheidemann, Tunder, Buxtehude

Mi. 20.8.
19:00 Uhr
St. Jakobi
10,- (7,-) €

Orgelkonzert
Stanislav Yakovliev (Charkiv)
Böhm, Walther, Bach, Reger

Sa. 23.8.
19:30 Uhr
St. Nikolai
15,- (10,-) €

Chorkonzert
Landesjugendchor Sachsen
Leitung: Ron-Dirk Entleutner
Schütz, Purcell, Bach, Brahms, Lauridsen, Gjeilo u.a.

Herzlich willkommen!

In diesem Jahr feiern wir das 500. Jubiläum der Reformation in Stralsund. Als eine der ersten Städte in Deutschland wurde Stralsund 1525 protestantisch, was wie überall große Auswirkungen auf die städtische und kirchliche Musikausübung hatte. So entstand zum Beispiel Chormusik, die auch von den neu gegründeten Laienchören gesungen werden konnte. Und auch die Orgelmusik begann, sich in großen Schritten weiter zu entwickeln, wovon unsere monumentalen Orgeln in den drei Hauptkirchen St. Marien, St. Jakobi und St. Nikolai zeugen. In vielen unserer fast 50 Konzerte in diesem Jahr klingt der Gedanke an „Musik der Reformation“ und „Reformation in der Musik“ an. Lassen Sie sich herzlich einladen zu vielen spannenden Hörerlebnissen! Wir freuen uns, Sie dazu begrüßen zu dürfen.

Martin Rost und Matthias Pech

Impressum

St. Marien	**Martin Rost** (orgel-centrum@gmx.de) www.st-mariengemeinde-stralsund.de
St. Nikolai	**KMD Matthias Pech** (hst-nikolai-kimu@pek.de) www.hst-nikolai.de
Titel-Collage	Johannes Pilgrim
Satz + Layout	Matthias Pech
Druck	print24
Auflage	5.000 Stück